

## المؤشرات الأسبوعية الأسبوع الممتد من 02 إلى 08 أبريل 2020

### صافي الاحتياطيات الدولية

التطور بملايير الدراهم و بعدد أشهر الواردات من السلع والخدمات

Δ%				المبلغ الجاري في *	
20/03/27	20/02/29	19/12/31	19/04/05	20/04/03	
2,6%	5,8%	3,9%	12,6%	255,3	صافي الاحتياطيات الدولية

\*بملايير الدراهم

فبراير 2020	يناير 2020	دجنبر 2019	فبراير 2019	صافي الاحتياطيات الدولية
5 أشهر و 11 يوما	5 أشهر و 11 يوما	5 أشهر و 12 يوما	5 أشهر	صافي الاحتياطيات الدولية ممثلة بعدد أشهر واردات السلع والخدمات

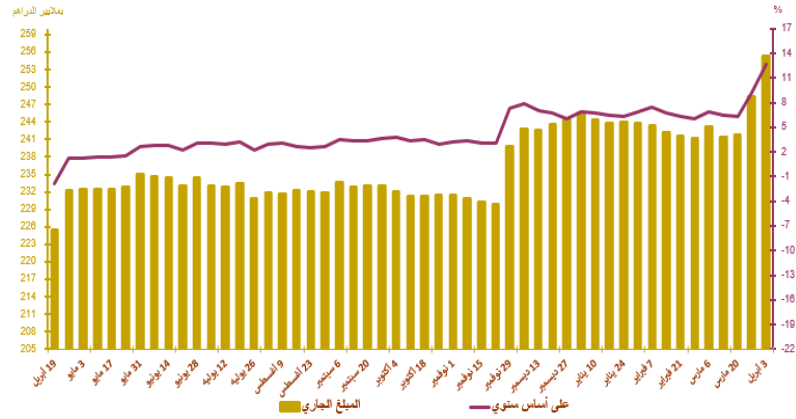

### أسعار الصرف

20/04/08	20/04/07	20/04/06	20/04/03	20/04/02	20/04/01	
						السعر المرجعي
11,155	11,154	11,129	11,129	11,173	11,176	الأورو
10,259	10,258	10,297	10,310	10,234	10,212	الدولار الأمريكي
						عملية المزايدة
						طبيعة العملية
		-			-	العملة
		-			-	المبلغ*
		-			-	المتوسط السعر (درهم / \$)

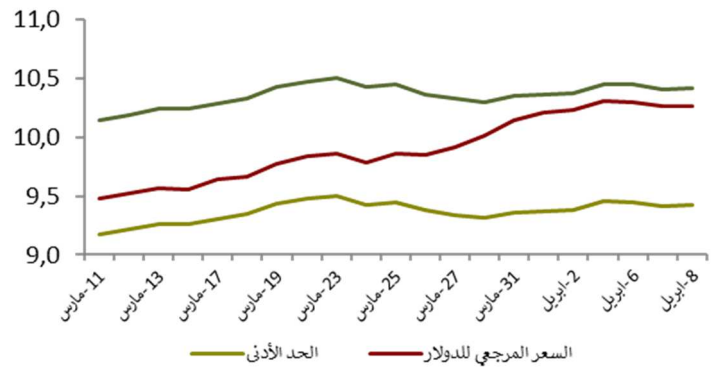

### السوق القائمة ما بين البنوك

سعر الفائدة وحجم المبادلات

الأسبوع المنتهي في 20/04/02 و 20/04/08	الأسبوع المنتهي في 20/03/26 و 20/04/01	
2,00	2,00	سعر الفائدة ما بين البنوك
3538,60	4134,00	متوسط حجم المبادلات*

\*بملايين الدراهم

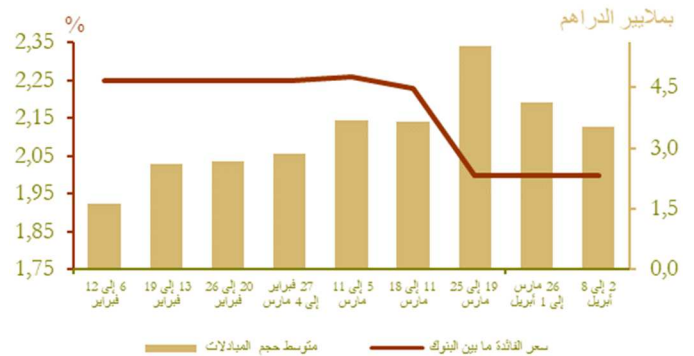

## السوق النقدية

### تدخلات بنك المغرب\*

الأسبوع المبتدئ في 20/04/02 والمنتهي في 20/04/08 (*)	الأسبوع المبتدئ في 20/03/26 والمنتهي في 20/04/01 (*)	
89 697	99 170	تدخلات بنك المغرب
89 697	99 170	تسهيلات بمبادرة من بنك المغرب
18 000	33 670	- تسهيلات لمدة 7 أيام
6 197	-	اتفاقيات إعادة الشراء لمدة أقل من أسبوع
31 260	31 260	اتفاقيات إعادة الشراء لمدة شهر واحد
4 580	4 580	- مبادلات الصرف
27 360	27 360	- اتفاقيات إعادة الشراء (3 أشهر)
2 300	2 300	قروض مضمونة -
-	-	تسهيلات بمبادرة من البنوك
-	-	- تسهيلات لمدة 24 ساعة
-	-	- تسهيلة الإيداع لمدة 24 ساعة

### نتائج التسيقات لمدة 7 أيام بناء على طلب العروض \*20/04/08

20 000	المبلغ المكتتب
--------	----------------

\* بملايين الدراهم

### بملايين الدراهم

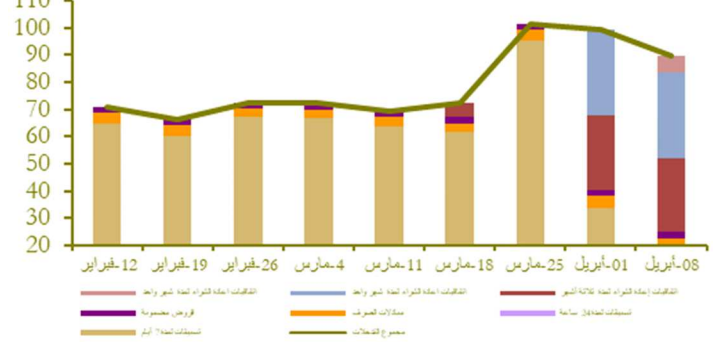

## سوق الأذونات بالمزايدة

### المبلغ الجاري لأذونات الخزينة

الأذونات بالمزايدة ليوم 07 أبريل		التسديدات* من 09 إلى 15 أبريل	الأجل
سعر الفائدة	الاكتتابات*		
			13 أسبوعا
			26 أسبوعا
		282	52 أسبوعا
		718	سنتان
		433	5 سنوات
			10 سنوات
			15 سنة
			20 سنة
			30 سنة
		1 533	المجموع

\* بملايين الدراهم

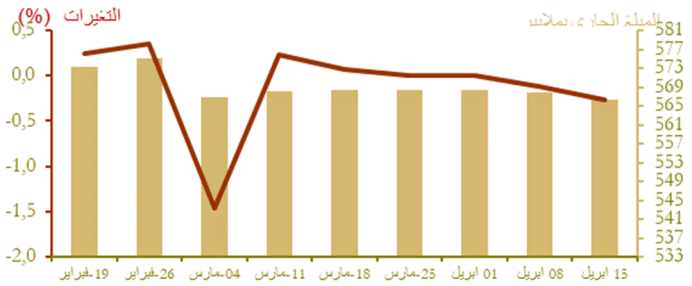

### نتائج عمليات المزايدة

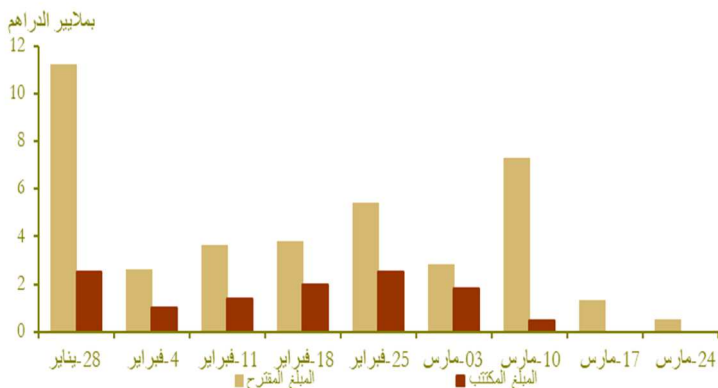

### منحنى أسعار الفائدة في السوق الثانوية

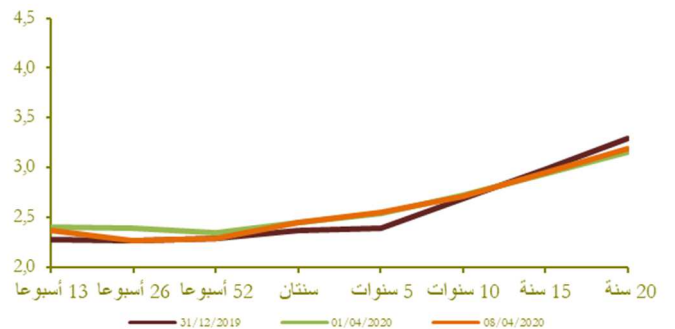

## التضخم

### تطور التضخم على أساس سنوي (%)



المصدر: (\*) المندوبية السامية للتخطيط.  
(\*\*) بنك المغرب

## أسعار الفائدة

### أسعار الفائدة الدائنة (%)

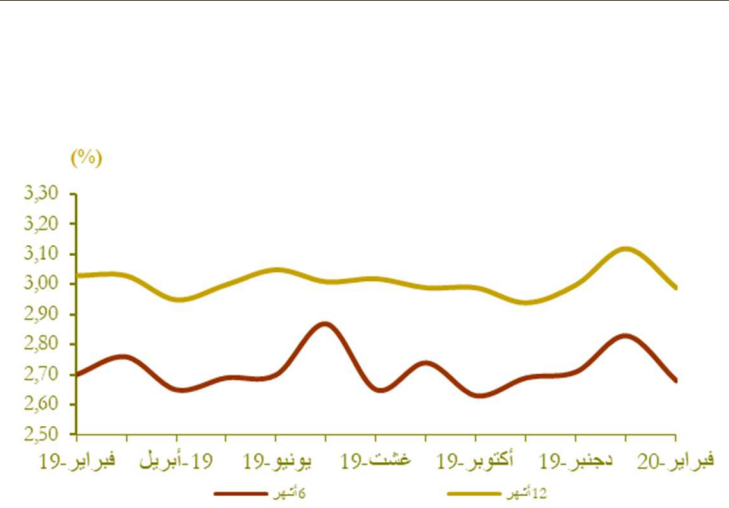

المصدر: البيانات الواردة في البحث الفصلي الذي ينجزه بنك المغرب لدى النظام البنكي

## مجمعات النقد والتوظيفات السائلة

### تطور المجموع 3م

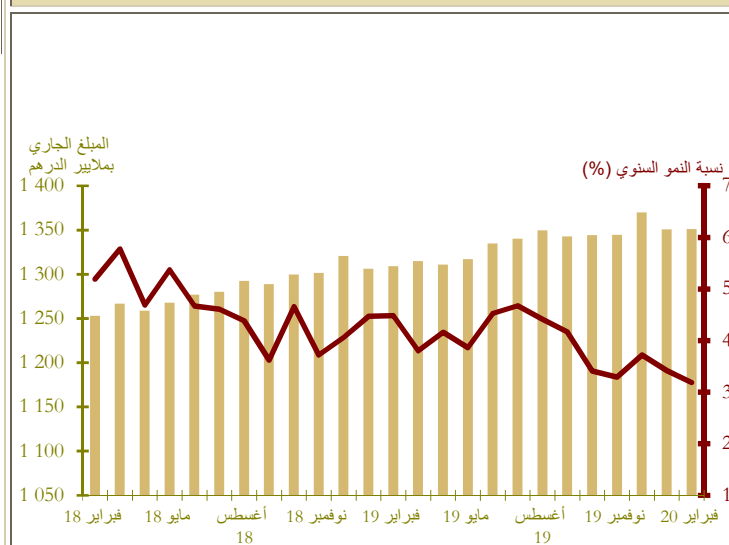

\* بملايير الدرهم

توزيع القرض البنكي حسب الغرض الاقتصادي

تطور القرض البنكي حسب الغرض الاقتصادي (على أساس سنوي بالنسبة المئوية)

Δ (%)		المبلغ الجاري* في نهاية فبراير 2020	
فبراير 20 فبراير 19	فبراير 20 يناير 20		
5,0	0,5	184,6	تسهيلات الخزينة
3,4	0,3	277,1	قروض العقار
4,1	0,5	56,7	قروض الاستهلاك
6,0	0,4	183,2	قروض التجهيز
0,8	-4,0	122,1	ديون مختلفة على الزبناء
6,9	1,2	71,5	ديون معلقة الأداء
<b>4,2</b>	<b>-0,2</b>	<b>895,1</b>	<b>القرض البنكي</b>
<b>4,9</b>	<b>0,5</b>	<b>780,8</b>	<b>القروض للقطاع الغير مالي</b>

\*بملايين الدراهم

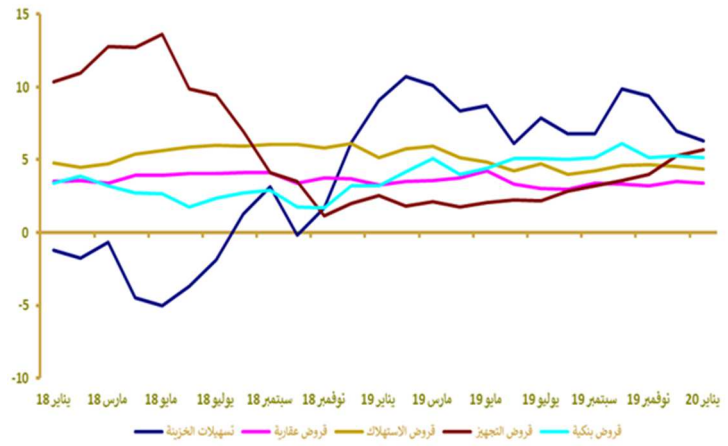

مؤشرات بورصة القيم

تطور مؤشر مازي وحجم التداولات

Δ (%)			الأسبوع المنتهي في	الأسبوع المنتهي في	مؤشر مازي (نهاية الفترة)	الحجم المتوسط لتداولات الأسبوع	الرسالة (نهاية الفترة)*
2020/04/08	2020/04/08	2020/04/08	2020/04/02	2020/03/26			
2019/12/31	2020/03/06	2020/04/01	و المنتهي في	و المنتهي في	9 183,80	105,29	477 623,40
-24,55	-19,96	-4,59	2020/04/08	2020/04/01	9 626,05	157,63	498 786,92

\* بملايين الدراهم

المصدر: بورصة الدار البيضاء

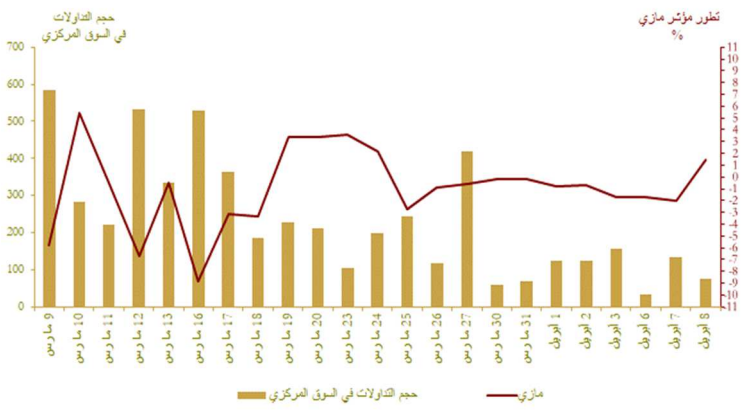

المالية العمومية

وضعية الخزينة\*

Δ (%)	يناير-فبراير 2020	يناير-فبراير 2019	
1,4	39 799	39 263	المداخيل العادية**
2,8	38 281	37 229	منها الموارد الجبائية
6,9	63 828	59 726	النفقات الإجمالية
6,3	61 048	57 424	النفقات الإجمالية (دون احتساب المقاصة)
20,8	2 780	2 302	المقاصة
10,3	45 160	40 959	النفقات العادية (دون احتساب المقاصة)
12,0	23 269	20 778	الأجور
11,4	12 826	11 517	السلع والخدمات الأخرى
4,5	4 309	4 124	فوائد الدين
4,8	4 756	4 541	التحويلات للجماعات الترابية
	-8 141	-3 999	الرصيد العادي
-3,5	15 889	16 464	نفقات الاستثمار
	12 333	11 235	رصيد الحسابات الخاصة للخزينة
	-11 697	-9 228	فائض (+) أو عجز (-) الميزانية
	-7 389	-5 105	الرصيد الأولي***
	-4 541	-3 591	تغير النفقات قيد الأداء
	-16 238	-12 820	عجز أو فائض التمويل
	-990	-1 344	التمويل الخارجي
	17 228	14 163	التمويل الداخلي

\* بملايين الدراهم

\*\* مع احتساب الضريبة على القيمة المضافة للجماعات الترابية ودون احتساب موارد الخوصصة  
\*\*\* يمثل رصيد الميزانية دون احتساب تكاليف فوائد الديون  
المصدر: وزارة الاقتصاد والمالية.

تمويل الخزينة\*

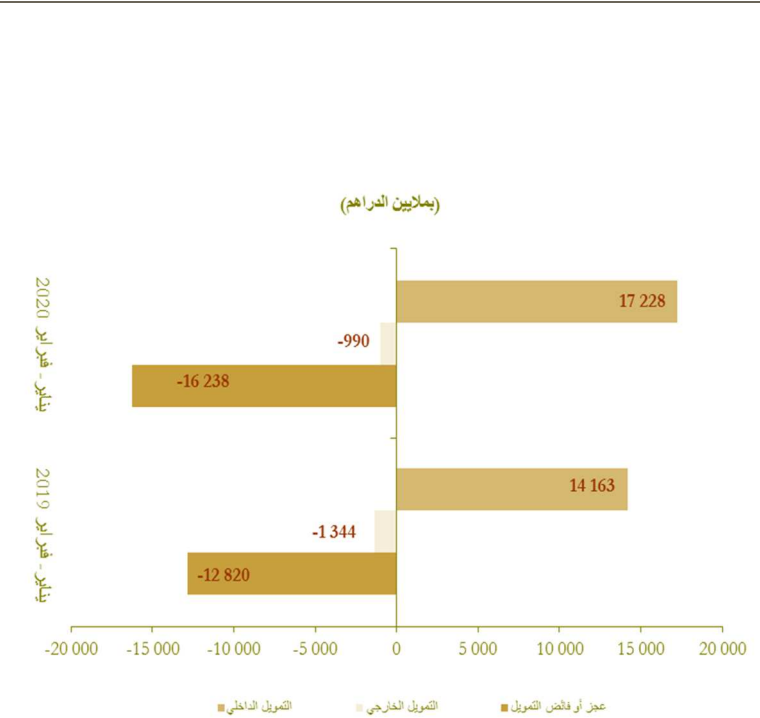

## الحسابات الخارجية

A (%)	المبالغ ( بملايين الدراهم)		
	يناير-فبراير 2020	يناير-فبراير 2019	
0,9	48 245,0	47 793,0	الصادرات الإجمالية
3,4	13 919,0	13 462,0	صادرات قطاع السيارات
0,1	6 613,0	6 604,0	صادرات الفوسفات ومشتقاته
1,4	79 260,0	78 197,0	الواردات الإجمالية
7,8	12 109,0	11 235,0	واردات المواد الطاقية
3,7	20 153,0	19 429,0	مواد التجهيز
2,4	17 744,0	17 321,0	السلع الاستهلاكية
2,0	31 015,0	30 404,0	العجز التجاري الإجمالي
	60,9	61,1	نسبة تغطية الصادرات للواردات (%)
11,5	11 798,0	10 581,0	مداخيل الأسفار
0,1	9 961,0	9 950,0	تحويلات المغاربة المقيمين بالخارج
-19,5	2 218,0	2 756,0	تدفقات الاستثمارات الأجنبية المباشرة الصافية

المصدر: مكتب الصرف.

### تطور العجز التجاري (بملايير الدراهم)

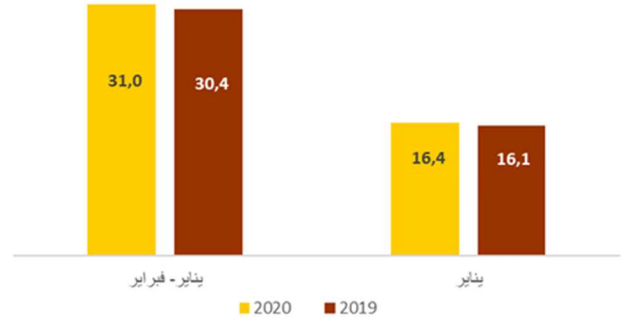

### تطور مداخيل الأسفار و تحويلات المغاربة المقيمين بالخارج (بملايير الدراهم)

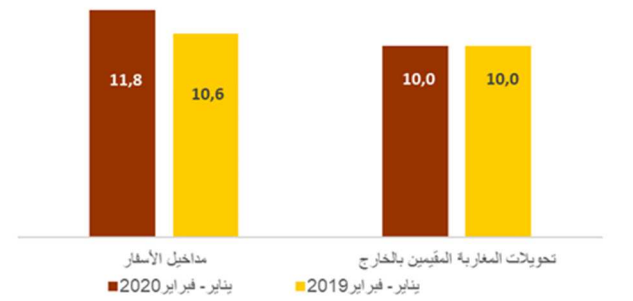

## الحسابات الوطنية

### تطور الناتج الداخلي الإجمالي على أساس سنوي

Δ (%)	بملايير الدراهم		
	ف-4 19	ف-4 18	
2,1	256,9	251,7	الناتج الداخلي الإجمالي بالأسعار الثابتة
-5,3	29,1	30,7	القيمة المضافة للقطاع الفلاحي
3,0	191,2	185,6	القيمة المضافة للقطاع غير الفلاحي
2,4	288,2	281,4	الناتج الداخلي الإجمالي بالأسعار الجارية

المصدر: المندوبية السامية للتخطيط.

